いつまでも
住み慣れたご自宅で

訪問看護

訪問リハビリ

×

ケアプラン作成

連携病院

「てとてと」は、利用者さんが安心して生活できるよう、スタッフが**直接ご自宅やお住まいの場所へお伺いする訪問サービス**です。もし状態に変化があった時は、病院へ入院することやサービスを変更することも可能です。

訪問エリア

「てとてと」を中心に半径約4kmの範囲

※大田区・世田谷区・目黒区・品川区の一部を除く
※訪問範囲について、くわしくはお問い合わせください

介護申請・ケアプラン作成 事業所番号:1371112622

ケアプランセンター てとてと 大岡山

訪問サービス 事業所番号:1361190604

訪問ステーション 看護・リハビリテーション てとてと 大岡山

〒145-0062
東京都大田区北千束3丁目
16-19 カーサ大岡山104
✉ ookayama@tetote.to
03-5754-7100
03-5754-7101

ケアプランセンター

訪問ステーション

営業時間 月～土曜日 8:30-17:00

当施設は、リハビリテーションや回復期・慢性期医療中心に、全国で100以上の病院・施設を運営する平成医療福祉グループの関連施設です。

てとてと

大岡山

ケアプラン作成

訪問看護

訪問リハビリ

多職種で連携しながら、一人ひとりに必要な関わりを。

「てとてと大岡山」ではそれぞれのスタッフが専門的な立場から利用者さんの状態を丁寧に判断し、互いに助言を交わしながら、一人ひとりに合った関わり方を考えます。もしも状態に変化があったとしても、ケアマネジャーが常駐しているので、すみやかにサービスを変更することができます。

スタッフ間の**多職種連携**によって、利用者さんの生活をきめ細かくサポートできるのが「てとてと」の強みです。

訪問看護

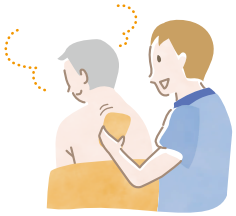

- 身体の清拭・洗髪・足浴などの介助
- 食事や排泄、服薬管理、移動の介助やアドバイス
- 創部・床ずれ予防処置
- 認知症の方へのケア
- 生活リハビリの実施
- 看取りのケア
- 主治医との連絡調整
- 24時間電話連絡可能

提供可能な医療処置

疼痛管理・PCAポンプ・人工呼吸器、酸素療法・気管カニューレ・中心静脈栄養・経管栄養（経鼻・胃ろう）・人工肛門・人工膀胱（ぼうこう）・吸引・ドレーン・褥創（床ずれ）・創傷処置・緩和ケア

- ☑ 精神科訪問看護
- ☑ ターミナルケア

訪問リハビリ

通常の歩行訓練や筋力訓練のみではなく、**在宅生活の継続**を意識した3つの取り組みに力を入れています！

- **食べることの**リハビリテーション
- **排泄することの**リハビリテーション
- **自主トレーニング**の提案

連携病院

利用者さんの容態が急変した時も、周辺の病院との連携が取れているため、いざという時には**入院することが可能**です。
また、冠婚葬祭やちょっと一息つきたい時など、介護を一時的にお休みしたい時は**短期入院（レスパイト入院）も可能**です。

世田谷記念病院
〒158-0092
東京都世田谷区野毛2丁目30-10
tel:03-3703-5100

ご利用について

要介護認定をお持ちの方もそうでない方も、ご利用になりたい方は**お電話でお問い合わせ**ください。
その方の状況に合わせたお手続きのご案内をさせていただきます。

ケアプランセンター **てとてと大岡山**

03-5754-7100

営業時間 月～土曜日 8:30-17:00